

SEZIONE LONGITUDINALE B-B

Scala 1:50

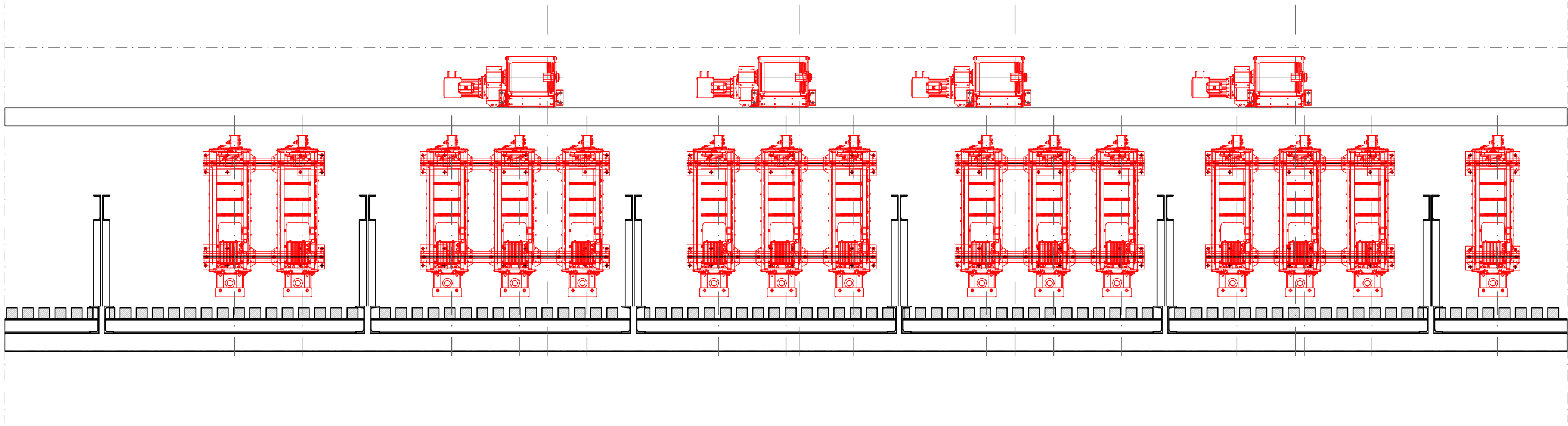

PIANTA GRATICCIA QUOTA +27,30
TIRI DI SCENA MOTORIZZATI A STANGA

Scala 1:50

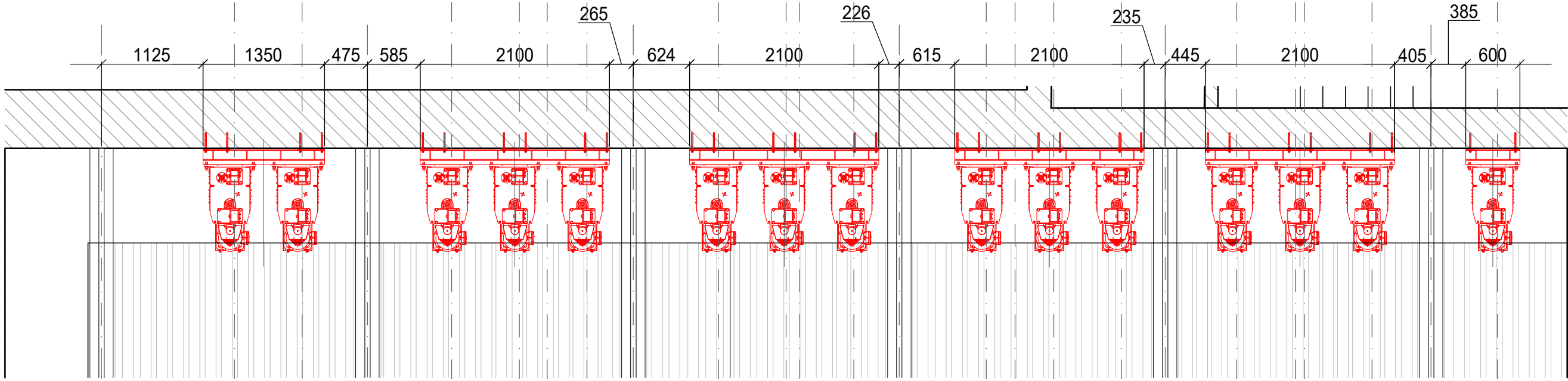

PIANTA GRATICCIA QUOTA +28,20
TIRI PUNTUALI MOTORIZZATI

Scala 1:50

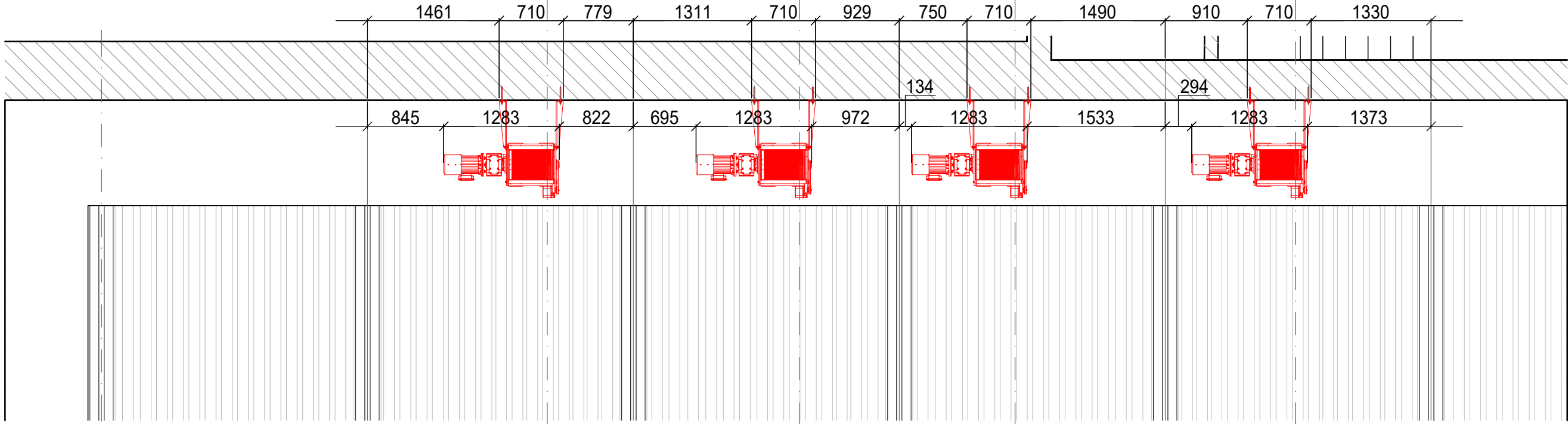

SEZIONE A-A

Scala 1:50

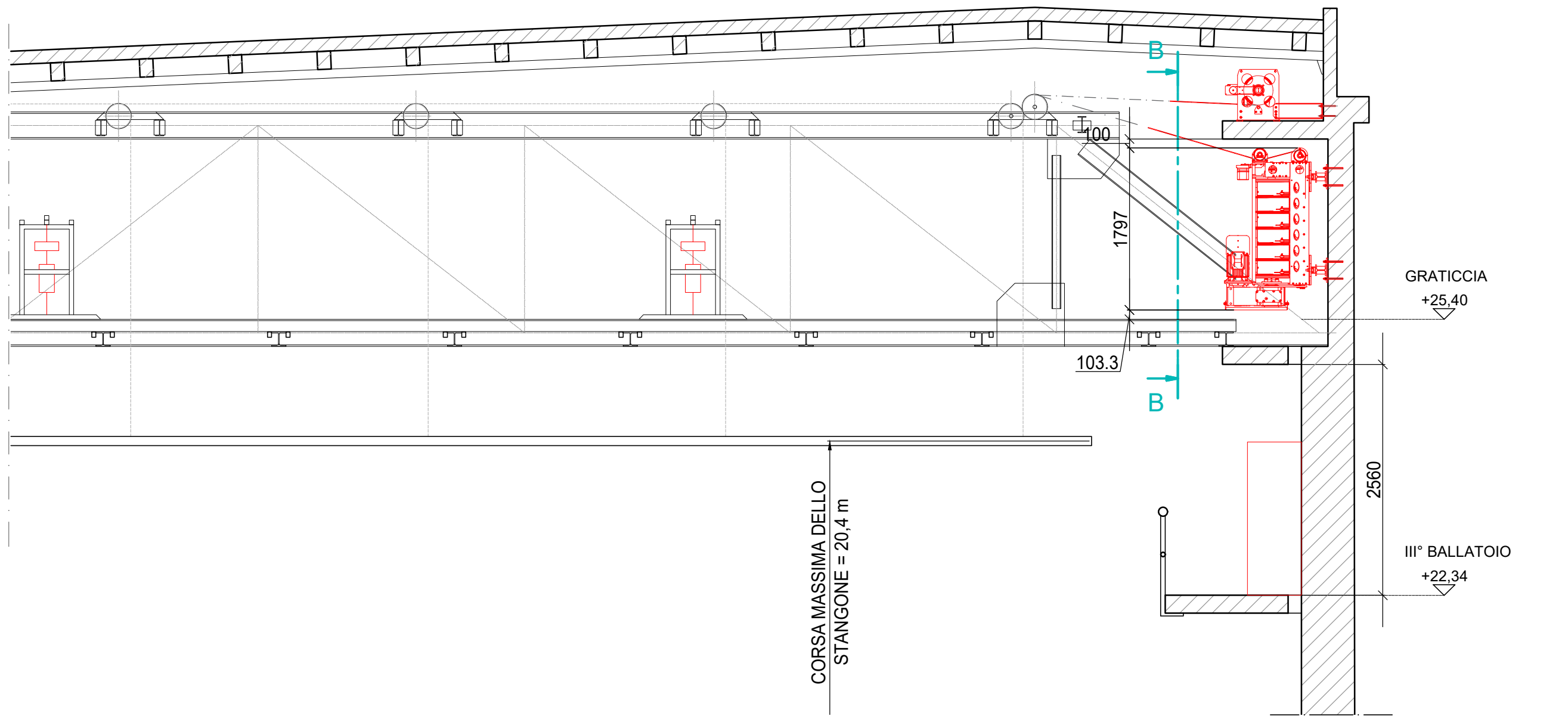

KEY MAP

Fuori scala

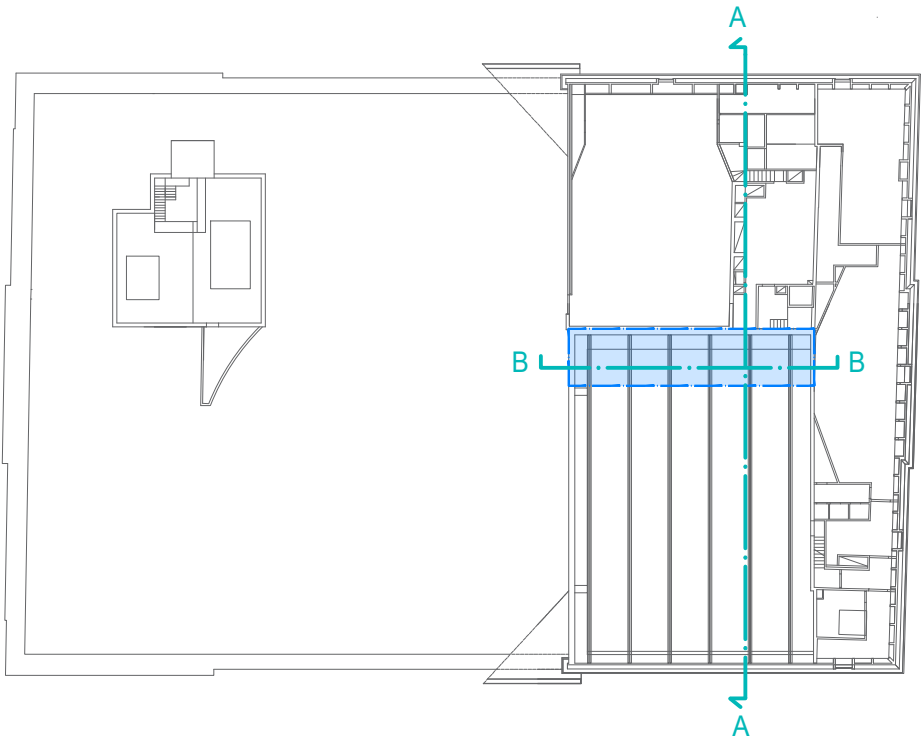

Localizzazione intervento graticcia

LEGENDA

Nuove installazioni

NB:
- QUOTE E MISURE DA VERIFICARE IN CANTIERE E CON LA DL
- LE MISURE DELL'INTERASSE DELLE FUNI SONO DA CONSIDERARSI INDICATIVE. I NUOVI MACCHINARI DOVRANNO ESSERE INSTALLATI RISPETTANDO OBBLIGATORIAMENTE LA POSIZIONE ATTUALE DELLE PULEGGE

INTERVENTO
INTERVENTO DI REFITTING DELLA MACCHINA SCENICA E DEL GOLFO MISTICO DEL TEATRO LIRICO "G. VERDI" DI TRIESTE.
FASE 2 MACCHINA SCENICA
CUP E92I24000350001

COMMITTENTE
FONDAZIONE TEATRO LIRICO GIUSEPPE VERDI DI TRIESTE
Riva Tre Novembre n.1 - 34121 Trieste (TS)
PEC acquistiteatroverdi@legalmail.it



ARCHITETTONICI

PE_F2-A.06

**PROGETTO DI FATTIBILITÀ
TECNICO ECONOMICA -
PROGETTO ESECUTIVO
FASE 2 - MACCHINA SCENICA**

**STATO DI PROGETTO
GRATICCIA**

Scala 1:50
data: 29 agosto 2025

Responsabile e referente del progetto
arch. Cristiana Gambon

Gruppo di progettazione
arch. Cristiana Gambon
arch. Arianna Bazzaro
dott.ssa Lia Praprotich

ordine degli architetti
planificatori paesaggisti
e conservatori della
provincia di udine
cristiana gambon
libero sez. A/a - numero 1220
architetto



En.Ar.Plan srl unipersonale
viale Venezia n. 94 - 33100 Udine
p.iva e c.f. 02472780309
tel. +39 0432 534013 mail info@enarplansrl.com
pec.enarplan@pec.it web www.enarplansrl.com